

Paziente: Enzo Eduardo Casalini Demarchi, 28/01/89 (30 anni)  
ID: Edinho  
Registrato: domenica 01 set 2019, 10:30:52 PM  
Frequenza cardiaca: 89 bpm

Rilevamento AliveCor: Normale  
\* L'analisi istantanea viene eseguita sulla derivazione I.



Durata: 30s

Enhanced filter, Filtro di rete: 50 Hz Scala: 25mm/s, 10mm/mV

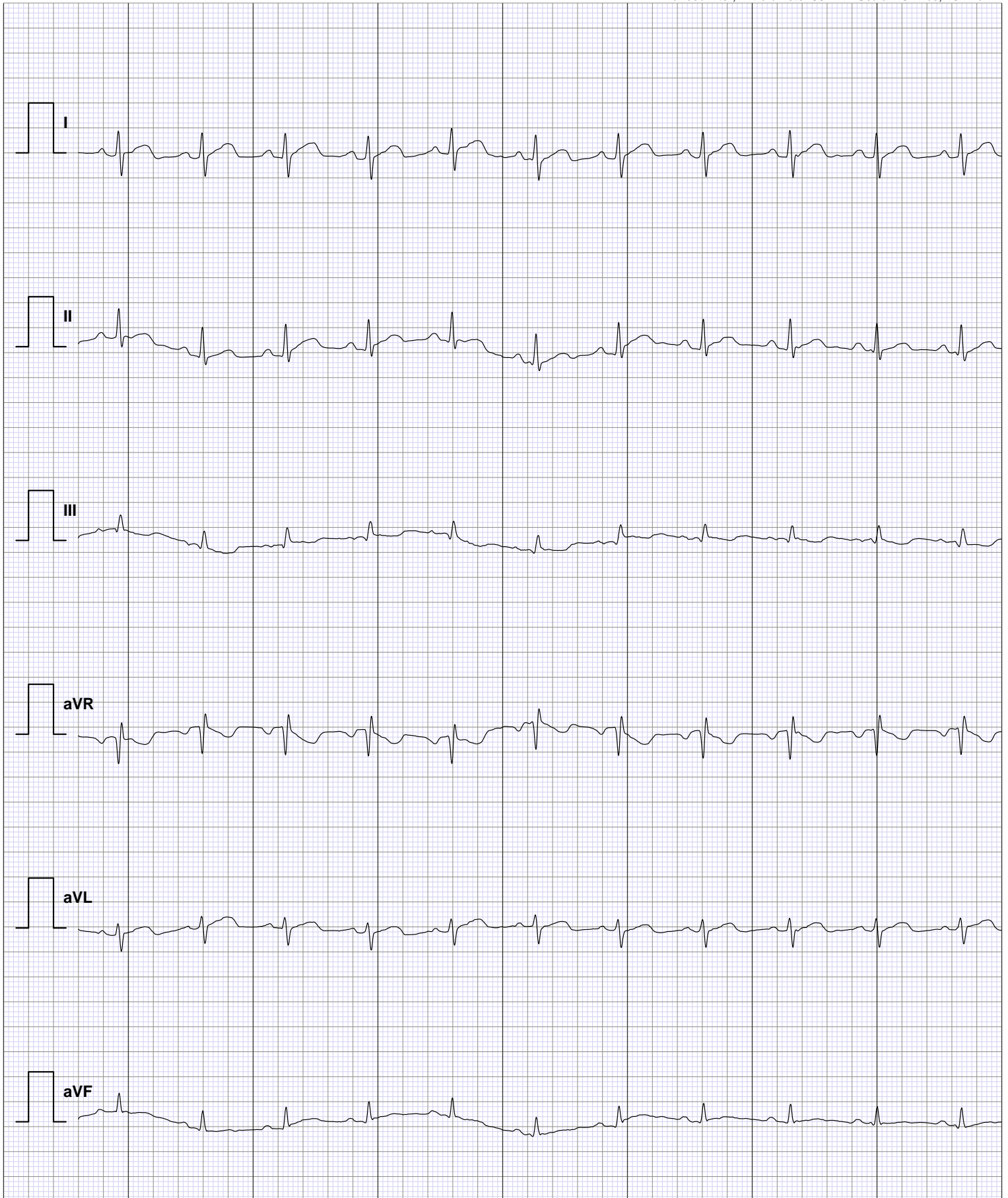

Paziente: Enzo Eduardo Casalini Demarchi, 28/01/89 (30 anni)  
ID: Edinho  
Registrato: domenica 01 set 2019, 10:30:52 PM  
Frequenza cardiaca: 89 bpm

Rilevamento AliveCor: Normale  
\* L'analisi istantanea viene eseguita sulla derivazione I.



Durata: 30s

Enhanced filter, Filtro di rete: 50 Hz Scala: 25mm/s, 10mm/mV

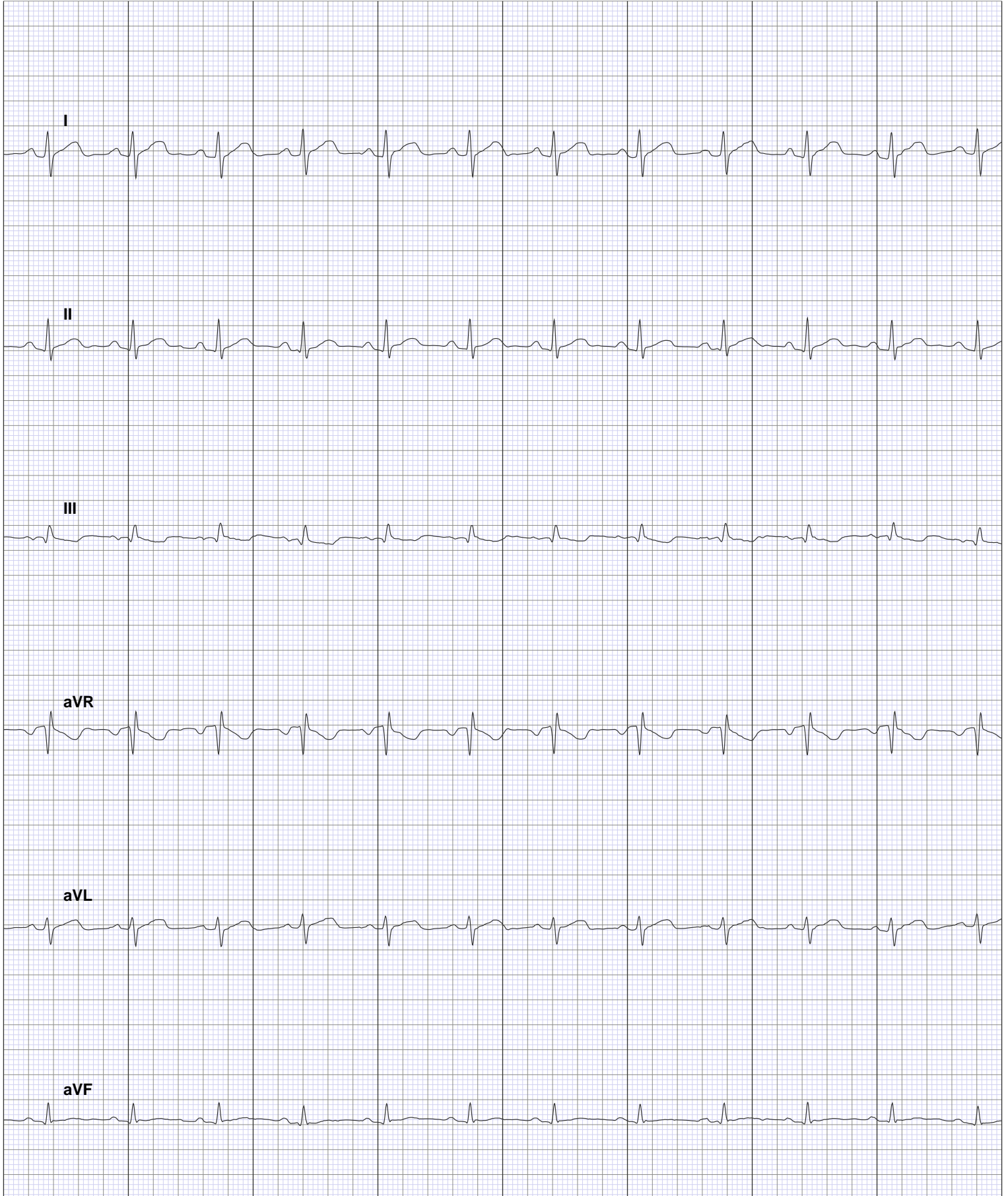

Paziente: Enzo Eduardo Casalini Demarchi, 28/01/89 (30 anni)  
ID: Edinho  
Registrato: domenica 01 set 2019, 10:30:52 PM  
Frequenza cardiaca: 89 bpm

Rilevamento AliveCor: Normale  
\* L'analisi istantanea viene eseguita sulla derivazione I.



Durata: 30s

Enhanced filter, Filtro di rete: 50 Hz Scala: 25mm/s, 10mm/mV

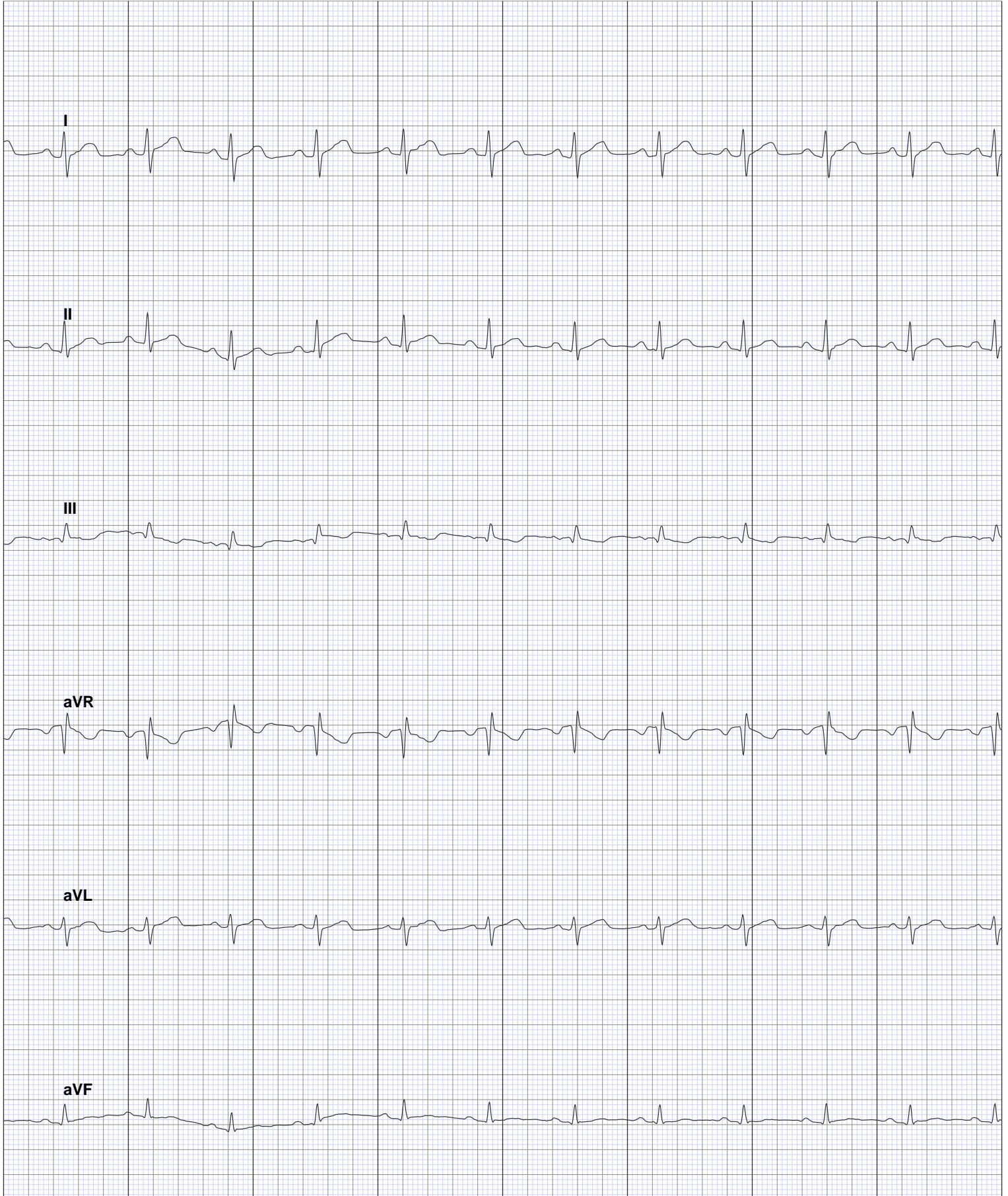

Paziente: Enzo Eduardo Casalini Demarchi, 28/01/89 (30 anni)  
ID: Edinho  
Registrato: domenica 01 set 2019, 10:30:52 PM  
Frequenza cardiaca: 89 bpm

Rilevamento AliveCor: Normale  
\* L'analisi istantanea viene eseguita sulla derivazione I.



Durata: 30s

Enhanced filter, Filtro di rete: 50 Hz Scala: 25mm/s, 10mm/mV

